

1.เข้า PLAY STORE
ในช่องทาง หิมพ์
"MOHRE"

2.เลือก "ติดตั้ง"
รอจนติดตั้งเสร็จ
เลือก "เปิด"

3.เลือกภาษา "ENGLISH"



4.เลือก “อนุญาต”
ตั้งแต่ข้อ 1-6



อนุญาต **MOHRE**
เพื่อเข้าถึงตำแหน่ง
อุปกรณ์นี้หรือไม่

1 จาก 6 รายการ ปฏิเสธ อนุญาต



อนุญาต **MOHRE**
เพื่อบันทึกเสียงหรือไม่

6 จาก 6 รายการ ปฏิเสธ อนุญาต

X ← What's new in MOHRE

We are happy to announce this new features to enhance your experience with US.

AR

Augmented Reality

Find Mohre offices with your camera Through our AR technol...



Virtual Reality

Discover the new wolrd of VR with our new app



MOHRE Social

Social exploration opens new networking possibilities for bu...



Voice Command

Navigate through the app using your voice

5.เลือกที่ "กากบาท" เพื่อปิด
หน้าแนะนำฟีเจอร์ใหม่

6.เลือก "SKIP"
เพื่อไปขั้นตอนต่อไป

Dashboard

Access all your information in the smart dashboard

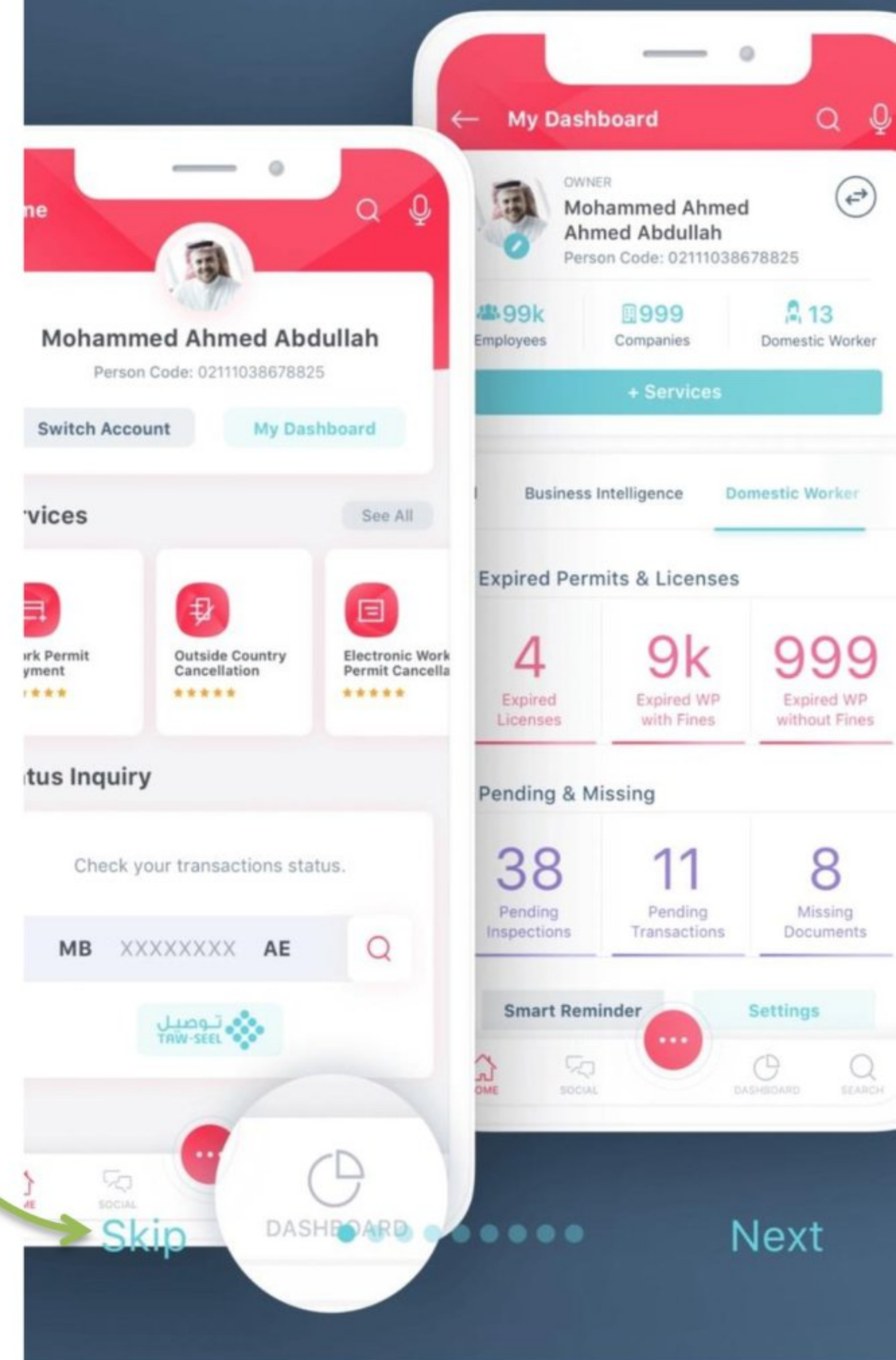

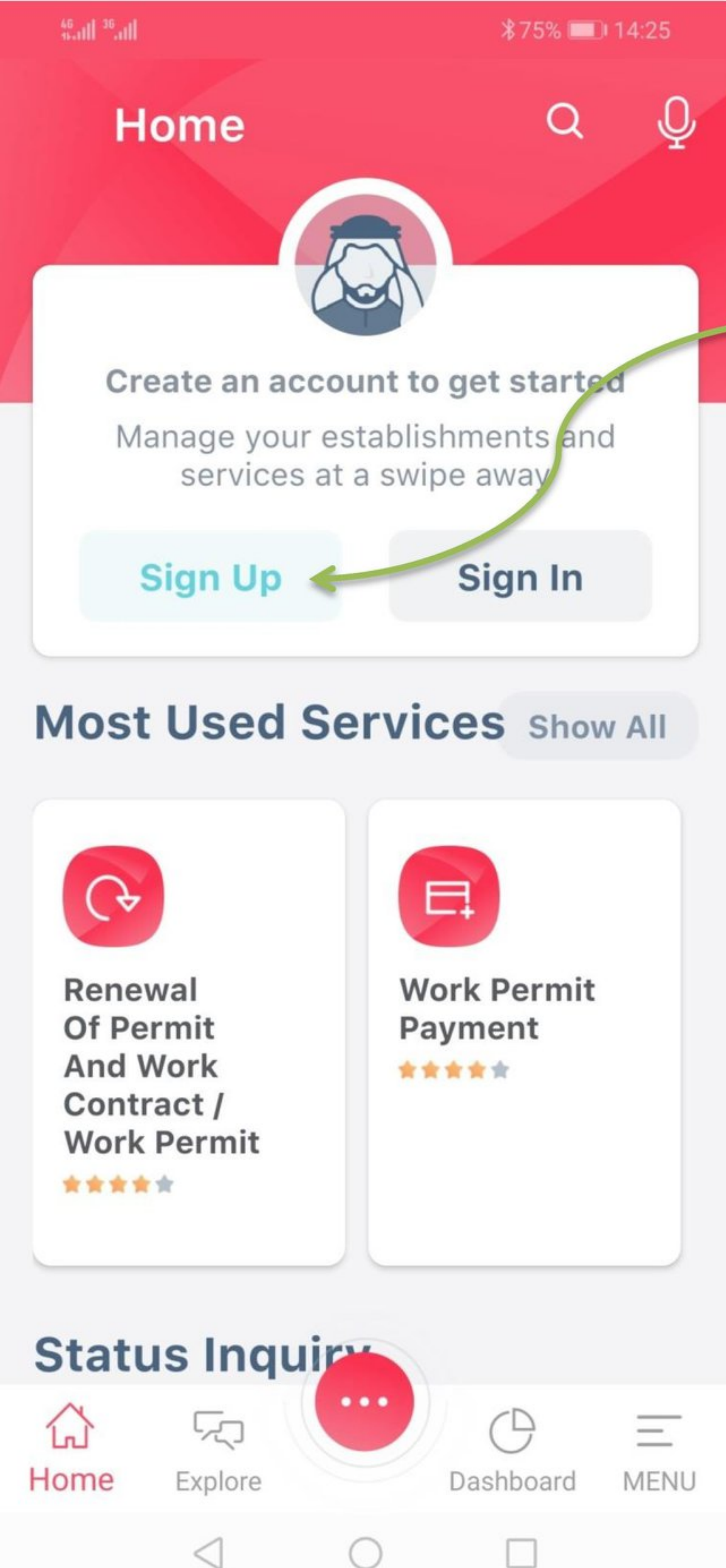

7.เลือก "SIGN UP"
เพื่อสมัครใช้งาน

8.เลือก "EMPLOYEE"
เพื่อสมัครในสถานะพนักงาน
(ยกเว้นฟรีโซนและลูกจ้างของรัฐ)

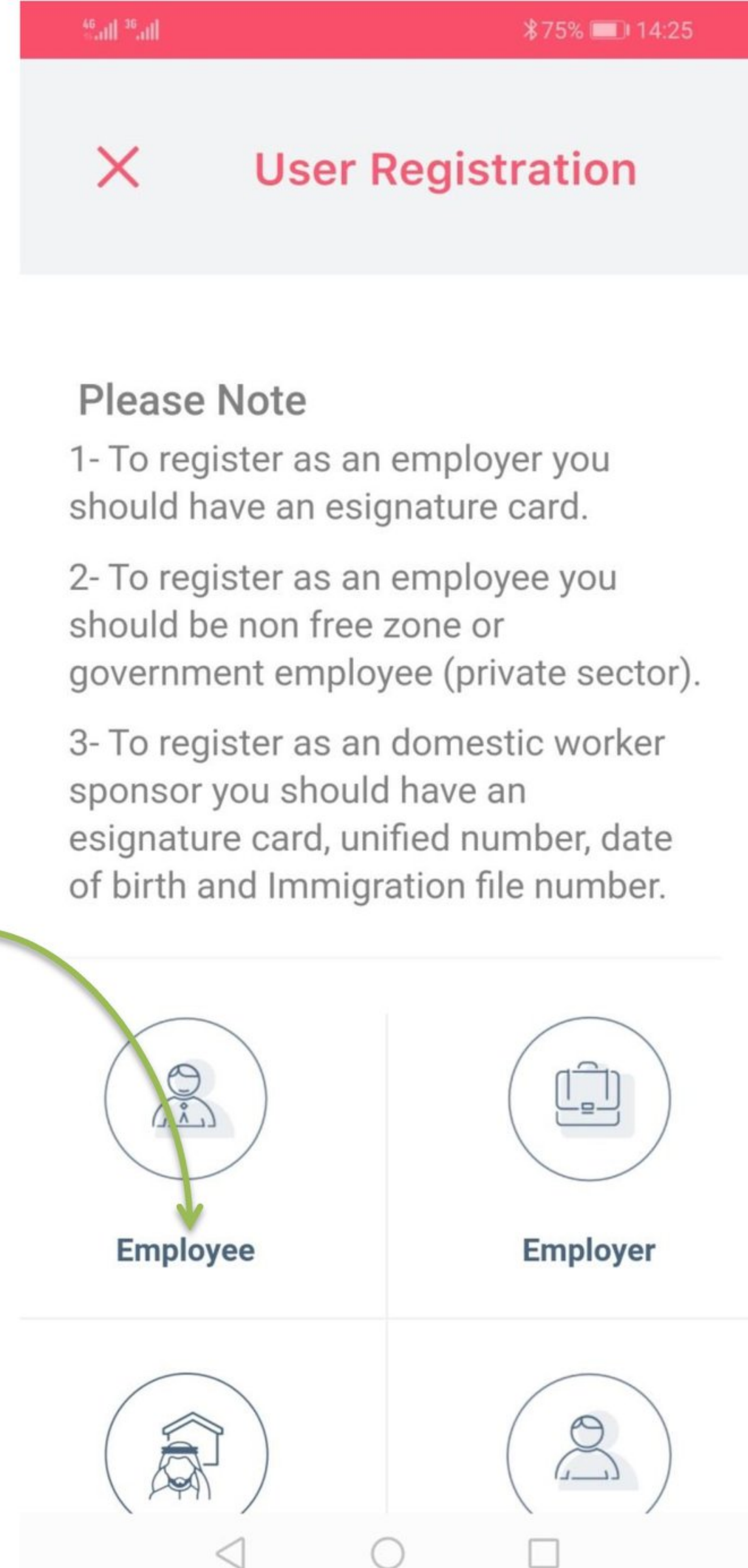

Please Note

- 1- To register as an employer you should have an esignature card.
- 2- To register as an employee you should be non free zone or government employee (private sector).
- 3- To register as an domestic worker sponsor you should have an esignature card, unified number, date of birth and Immigration file number.



Employee



Employer



4G 3G 75% 14:25

✕ User Registration

Passport

Nationality

Select

Date of Birth

Next

Step 1 ● ○ ○ ○ ○ ○ ○

๑.ใส่หมายเลขหนังสือเดินทางในช่องนี้

10.เลือก "TAYLAND" ในช่องนี้

11.เลือกที่รูปปฏิทินเพื่อเลือกวัน/เดือน/ปีเกิด

4G 3G 75% 14:26

✕ User Registration

Passport

Nationality

TAYLAND

Date of Birth

Next

Step 1 ● ○ ○ ○ ○ ○ ○

✕ User Registration

2020 ←
Sat, Apr 18

< April 2020 >

S	M	T	W	T	F	S
			1	2	3	4
5	6	7	8	9	10	11
12	13	14	15	16	17	18
19	20	21	22	23	24	25
26	27	28	29	30		

CLEAR CANCEL SET

Next

Step 1 ● ○ ○ ○ ○ ○

12.เมื่อกดที่รูปปฏิทินจะ
แสดงขึ้นมาดังรูป
ให้เลือกเปลี่ยนที่ "ปี" ก่อน

13.จากนั้นเลือกเดือนเกิด

14.เลือกวันที่เกิดเป็นลำดับ
สุดท้าย

14.1 หลังจากเลือกเสร็จ
แล้ว ให้กด "SET" ครับ

✕ User Registration

→ 1983
Sat, Jan 1

< January 1983 >

S	M	T	W	T	F	S
						1
2	3	4	5	6	7	8
9	10	11	12	13	14	15
16	17	18	19	20	21	22
23	24	25	26	27	28	29
30	31					

CLEAR CANCEL SET

Next

Step 1 ● ○ ○ ○ ○ ○

4G 3G 75% 14:27

✕ User Registration

Passport

AB

Nationality

TAYLAND

Date of Birth

01/01/1983

15.ตรวจสอบข้อมูลถูกต้อง
เลือก "NEXT"

Next

Step 1

16.ตั้งชื่อผู้ใช้ (ภาษาอังกฤษ)

17.ตั้งรหัสผ่านอย่างน้อย 6 ตัว

18.ใส่รหัสผ่านอีกครั้งให้
เหมือนกัน

19.ใส่อีเมลที่ใช้อยู่ปัจจุบัน

4G 3G 75% 14:27

✕ User Registration

User Name *

Password *

Password should be minimum 6 characters long

Confirm Password *

Email Address *

Activation link will be sent to this email address.

Mobile Number *

Back Next

Step 2

4G 3G 74% 14:29

✕ User Registration

Password *

.....

Password should be minimum 6 characters long

Confirm Password *

.....

Email Address *

.....@gmail.com

Activation link will be sent to this email address.

Mobile Number *

058

OTP will be sent to this mobile number.

Back Next

Step 2 ○ ● ○ ○ ○ ○ ○

20.ใส่หมายเลขโทรศัพท์มือถือ

21.เลือก "NEXT"

4G 3G 74% 14:30

✕ User Registration

Security question 1 *

Select Question | ▾

Answer 1 *

Security question 2 *

Select Question | ▾

Answer 2 *

Back Next

Step 3 ○ ○ ● ○ ○ ○ ○

22.เลือกคำถามลับ 1

23.ใส่คำตอบลับ 1

24.เลือกคำถามลับ 2

25.ใส่คำตอบลับ 2



User Registration

Security question 1 *

What is your favorite country? | ▾

Answer 1 *

Thailand

Security question 2 *

What is your favorite city? | ▾

Answer 2 *

Bangkok

26.เมื่อเลือกและใส่คำตอบตามที่
ต้องการครบแล้วให้เลือก "NEXT"

Back

Next

Step 3



User Registration

DISCLAIMER STATEMENT

The terms and conditions for using the Ministry of Human Resources And Emiratization smart application (this application) are applicable to all users and visitors. If you violate the terms and conditions, we may be compelled to stop/end/prevent further usage of this application. Users are prohibited from violating or attempting to violate terms and conditions of this application, including but not limited to the following acts:

- Accessing the data that is not

Back

Next

Step 4



27.หลังจากเลือก
"NEXT" จะมาที่
หน้านี้ให้เลื่อนลงมา
จนสุด

✗ User Registration

Violating the rules of usage, system or network shall expose the involved person to civil and criminal liability. Cases of such violations shall be investigated and the person involved shall be legally prosecuted.

- Validity and accuracy of the entered data.
- The user is the authorised person to user e-signature card number or Emirates Id Number in the applications.

I Agree

☐

28.คลิก "ถูก" ลงใน
ช่องที่เหลื่อม

✗ User Registration

Violating the rules of usage, system or network shall expose the involved person to civil and criminal liability. Cases of such violations shall be investigated and the person involved shall be legally prosecuted.

- Validity and accuracy of the entered data.
- The user is the authorised person to user e-signature card number or Emirates Id Number in the applications.

I Agree

☒

29.เลือก "NEXT"

Back

Next

Step 4



Back

Next

Step 4



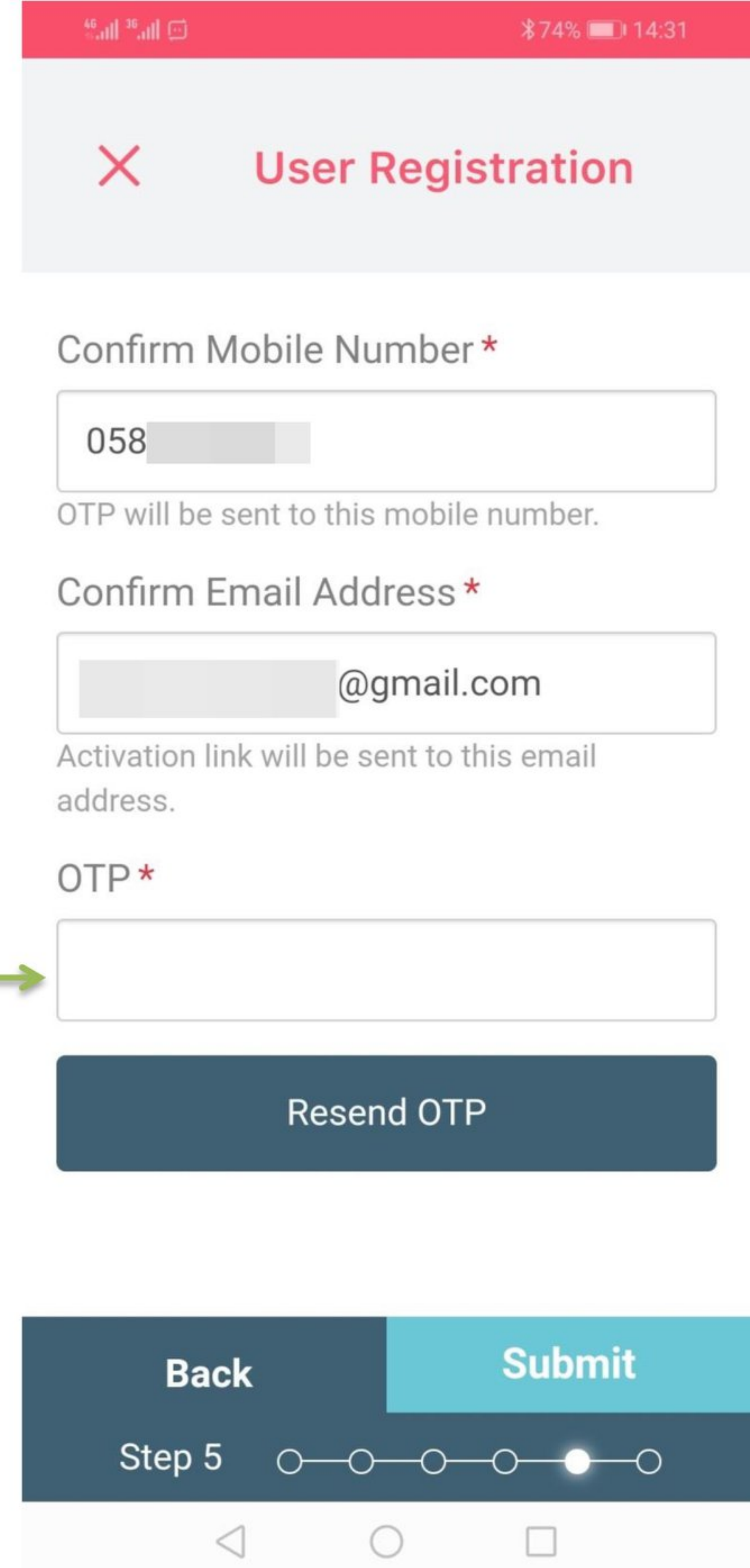
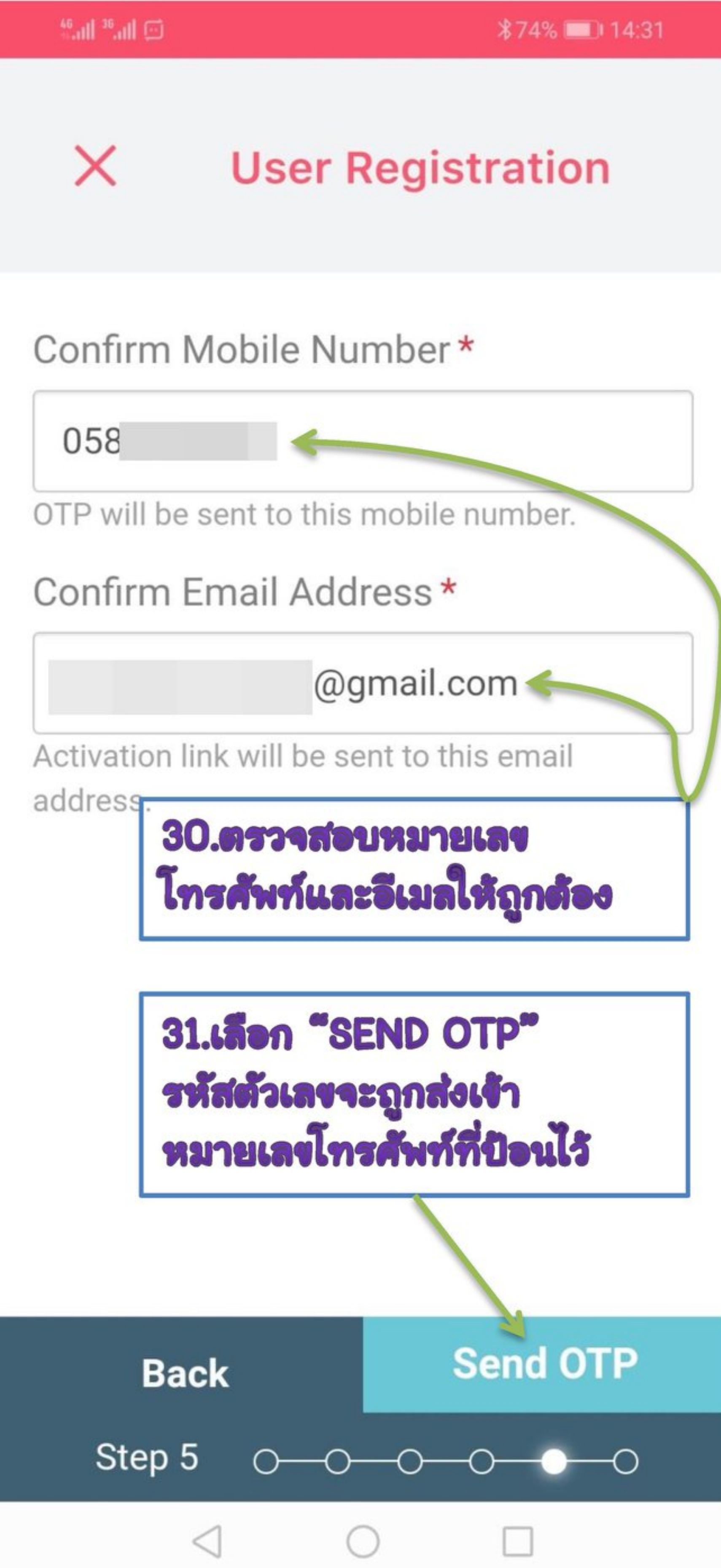



User Registration

Confirm Mobile Number *

058

OTP will be sent to this mobile number.

Confirm Email Address *

@gmail.com

Activation link will be sent to this email address.

OTP *



Resend OTP

Back

Submit

Step 5



User Registration

Registration Successfull.
Please check your email
(@gmail.com)
for activation link.

35.การสมัครสำเร็จ กรุณาตรวจสอบ
อีเมลในกล่องข้อความ เพื่อคลิกลิงค์
เริ่มทำงานของบัญชี

33.หมายเลข OTP
จะมี 6 หลักต่างกันไป

34.เลือก "SUBMIT"

MOHRE Membership Registered

M Ministry of... 12 เม.ย.
ถึง ฉัน

شكرا للتسجيل مع وزارة الموارد البشرية و
التوطين لدولة الإمارات العربية المتحدة.

اسم المستخدم الخاص بك هو
[Redacted]
الرجاء انقر على الارتباط لتفعيل عضويتكم انقر
هنا .

وبعد النقر على الوصلة أعلاه وتفعيل حسابك
ستتمكن من تسجيل الدخول إلى تطبيق
الوزارة وبدء استخدام الخدمات المتاحة.

مع جزيل الشكر والاحترام,

منظمة الموارد البشرية والتوطين

36.เปิดอีเมลที่ส่งโดย
หัวข้อเรื่องนี้ หลังจาก
นั้นเลื่อนลงมาด้านล่าง

37.เลือก "CLICK HERE"
เป็นอันเสร็จสิ้นการลง
ทะเบียนสมัครใช้งาน

وزارة الموارد البشرية و التوطين
<http://www.mohre.gov.ae>

Thank you for registering with UAE
Ministry Of Human Resources And
Emiratisation.

Your user name is [Redacted],
Please click the link to Activate your
account. [Click here](#)

After clicking the link above and
activating your account, you will be
able to login to the MOHRE
application and start using the
available services.

Thanks and Best Regards,
MOHRE Membership Registration
<http://www.mohre.gov.ae>

← ตอบ
« ตอบทุกคน
→ ส่งต่อ